



การไฟฟ้าส่วนภูมิภาค
PROVINCIAL ELECTRICITY AUTHORITY

เลขที่ ก.๓ บปอ. (ขบ) ๓๐๑๐ /๒๕๖๒

ชื่อผู้รับ นายภักกพงษ์ วงษ์พันธุทา

ชื่อผู้ส่ง นายวัฒนา มหารมย์

วันที่ ๑๔ กันยายน ๒๕๖๒

ตำแหน่ง อก.บป. (ก.๓)

ตำแหน่ง รจก.(ท.) บปอ. ปฏิบัติงานแทน ผจก.บปอ.

ด้วยการไฟฟ้า อ.บ้านโป่ง จะขอตัดไฟเพื่อปฏิบัติงาน เพื่อปรับปรุงระบบจำหน่าย สถานีไฟฟ้า บ้านโป่ง ๒ ตามแผนผัง
สังเขปแนบ จำนวน ๑ แผ่น ดังนี้

| ที่ | ฟีดเดอร์ | วัน/เดือน/ปี | ตั้งแต่เวลา | ถึงเวลา | ลักษณะงานที่ปฏิบัติ/บริเวณ | จาก | ถึง | ผู้ควบคุมงาน |
|-----|----------|--------------|-------------|----------|----------------------------|-------------------------------------|-----------------------------|-----------------------|
| ๑. | NOM ๑ | ๑๔ กย.๖๒ | ๐๙.๐๐ น. | ๑๒.๐๐ น. | ปรับปรุงระบบจำหน่าย | Recloser NOM๑ R-๐๑ แยกบ่อเจ๊ก | DIS NOM ๑ S-๐๙ เขาพระ | นายสมบัติ กอง ธรรม |

พื้นที่ที่มีผู้ใช้ไฟได้รับผลกระทบ(ไฟดับ) บ้านโป่งเจ๊ก - บ้านเขาพระ

ผู้ประสานงานการดับไฟ ชื่อ นายสมบัติ กองธรรม ตำแหน่ง พงษ.ระดับ ๗ โทร. ๐๘๑-๙๔๓๗๓๗๙

พื้นที่ ที่ขอตัดไฟปฏิบัติงานมีสายเคเบิลใยแก้วนำแสงของ กฟผ. (หากมีโอกาสชำรุด ผคส.กรส.(ก.๓) จะไปตรวจสอบก่อนปฏิบัติงาน)

๑. มีสายเคเบิลใยแก้วนำแสง ๑.๑ มีโอกาสชำรุด ๑.๒ ไม่มีโอกาสชำรุด

๒. ไม่มีสายเคเบิลใยแก้วนำแสง

(นายวัฒนา มหารมย์)

ตำแหน่ง รจก.(ท.) บปอ. ปฏิบัติงานแทน ผจก.บปอ.

สำหรับแผนกควบคุมการจ่ายไฟ (ผคฟ.) กฟผ.๓

เรียน อก.บป.(ก.๓)

ผคฟ. พิจารณาแล้วเห็นควร

อนุมัติให้ตัดไฟตามคำขอข้อ 1 ฟีดเดอร์ NOM๑1 จาก NOM1R-๐1 ถึง NOM1S-๐9

ในวันที่ 14 ก.ย. 62 ตั้งแต่เวลา ๐๙.๐๐ น. ถึง 12.๐๐ น. ตามใบสั่งทำสวิชชิงเลขที่ 1309/62

อนุมัติให้ตัดไฟตามคำขอข้อ _____ ฟีดเดอร์ _____ จาก _____ ถึง _____

ในวันที่ _____ ตั้งแต่เวลา _____ น. ถึง _____ น. ตามใบสั่งทำสวิชชิงเลขที่ _____

พนักงานศูนย์ฯ นาย ฐะเท๑๑ ส.วิ๑๑๑ ประสานงานการขอตัดไฟกับ นายสมบัติ กองธรรม

ภักกพงษ์ วงษ์พันธุทา
(นายภักกพงษ์ วงษ์พันธุทา)
๑๓.๖.11๓๖๖๑๗

สำหรับผู้อนุมัติ

2566

ที่ ก.๓ กปบ.(คฟ.)

เรียน ผจก. กฟอ. บปอ.

อก.บช.(ก.๓) / อก.วว.(ก.๓)

อนุมัติ และแจ้ง ขป. เพื่อตรวจสอบความปลอดภัย

พร้อมทั้งลงข้อมูลแจ้งแผนดับไฟลงใน www.pea.co.th

(นายภักกพงษ์ วงษ์พันธุทา)

อก.บป.(ก.๓) 12 ก.ย. 2562



ขั้นตอนการสวิชชิง 1 แผ่น
แผนผังแนบ 1 แผ่น

ผจพ. (สถานี _____)

เพื่อทราบ และจัดพนักงานเข้าปฏิบัติงานร่วมกับศูนย์ฯ นครปฐม

ตั้งแต่วันที่ _____ น. เป็นต้นไป จนกว่างานจะแล้วเสร็จ

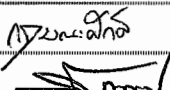
ใบสั่งทำสวิตชิง

| | | | | | |
|------------------------|-------------------------------|---|---|-------------------|-----------------|
| 1. สถานที่ทำงาน | บริเวณ บ้านบ่อเจ๊ก-บ้านเขาพระ | | | | |
| 2. กำหนดวันที่ทำงาน | 14-ก.ย.-62 | ระหว่าง | 09.00 น. | ถึง | 12.00 น. |
| 3. ผู้ขอทำงาน | กฟอ.บปง. | งานที่ทำ | ปรับปรุงระบบจำหน่าย | ตามใบขอปฏิบัติงาน | 1309/62 |
| 4. เตรียมการสวิตชิงโดย | | นายขุนทอง | ฝาเงิน | วันที่ | 12 กันยายน 2562 |
| 5. ตรวจสอบสวิตชิงโดย | | |  | วันที่ | 12 ก.ย. 62 |
| 6. อนุมัติสวิตชิงโดย | | |  | วันที่ | 12 ก.ย. 62 |
| 7. สั่งทำสวิตชิงโดย | | 1. นายเพชรรัตน์, นายพิชชา, นายรัฐกาญจน์, นายสามารถ (กะ1 00.00 น. - 08.00 น.) 2. นายสถาพร, นายมงคล, นายศักดิ์สิทธิ์, นายอมร (กะ2 08.00 น. - 16.00 น.) 3. นายกฤษณะศักดิ์, นายขุนทอง, นายนครินทร์, นายพนิต (กะ3 16.00 น. - 24.00 น.) | | | |

| ที่ | รหัสอุปกรณ์ | สภาพอุปกรณ์ ปกติก่อน ดำเนินการ | ดำเนินการ | เวลา | ผู้ดำเนินการ | ผู้สั่งการ | หมายเหตุ |
|----------------------------|--|--------------------------------------|-----------------------|------|--------------|------------|-----------|
| 1 | ตรวจสอบอุปกรณ์ป้องกันและสวิตซ์ตัดตอนภายในสถานีฯ | | | | | | |
| 2 | NOM01R-01 | Normal | Nonreclosing, ALT | | นปม. | | R บ่อเจ๊ก |
| 3 | เมื่อพร้อมดับไฟปฏิบัติงานเวลา 09.00 น. | | | | | | |
| 4 | NOM01R-01 | สับ | ปลด | | นปม. | | R บ่อเจ๊ก |
| 5 | ดึงห้วงเหลือลงปลดใบมีดด้านออกไลน์ NOM01R-01 ออกทั้ง 3 เฟส | | | | | | |
| 6 | แจ้งสถานะไฟดับให้กฟอ.บปง.ทราบ | | | | | | |
| 7 | แจ้งช่างควบคุมงานทำการ Test ไฟและ Short Ground จุด G1 | | | | | บปง. | |
| 8 | แจ้งช่างควบคุมงานทำการ Test ไฟและ Short Ground จุด G2 | | | | | บปง. | |
| สิ้นสุด Switching ช่วงเช้า | | | | | | | |
| 9 | เมื่อปฏิบัติงานแล้วเสร็จ | | | | | | |
| 10 | แจ้งช่างควบคุมงานทำการปลด ชุด Short Ground จุด G1 | | | | | บปง. | |
| 11 | แจ้งช่างควบคุมงานทำการปลด ชุด Short Ground จุด G2 | | | | | บปง. | |
| 12 | เมื่อพร้อมจ่ายไฟ | | | | | | |
| 13 | สับใบมีดด้านออกไลน์ NOM01R-01 เข้าทั้ง 3 เฟส พร้อมดันห้วงเหลือขึ้น | | | | | | |
| 14 | NOM01R-01 | ปลด | สับ Nonreclosing, ALT | | นปม. | | R บ่อเจ๊ก |
| 15 | NOM01R-01 | Nonreclosing, ALT | Normal | | นปม. | | R บ่อเจ๊ก |
| สิ้นสุด Switching | | | | | | | |

แผนผัง Singleline Diagram แสดงพื้นที่ดับกระแสไฟและจุดช็อตกราวด์

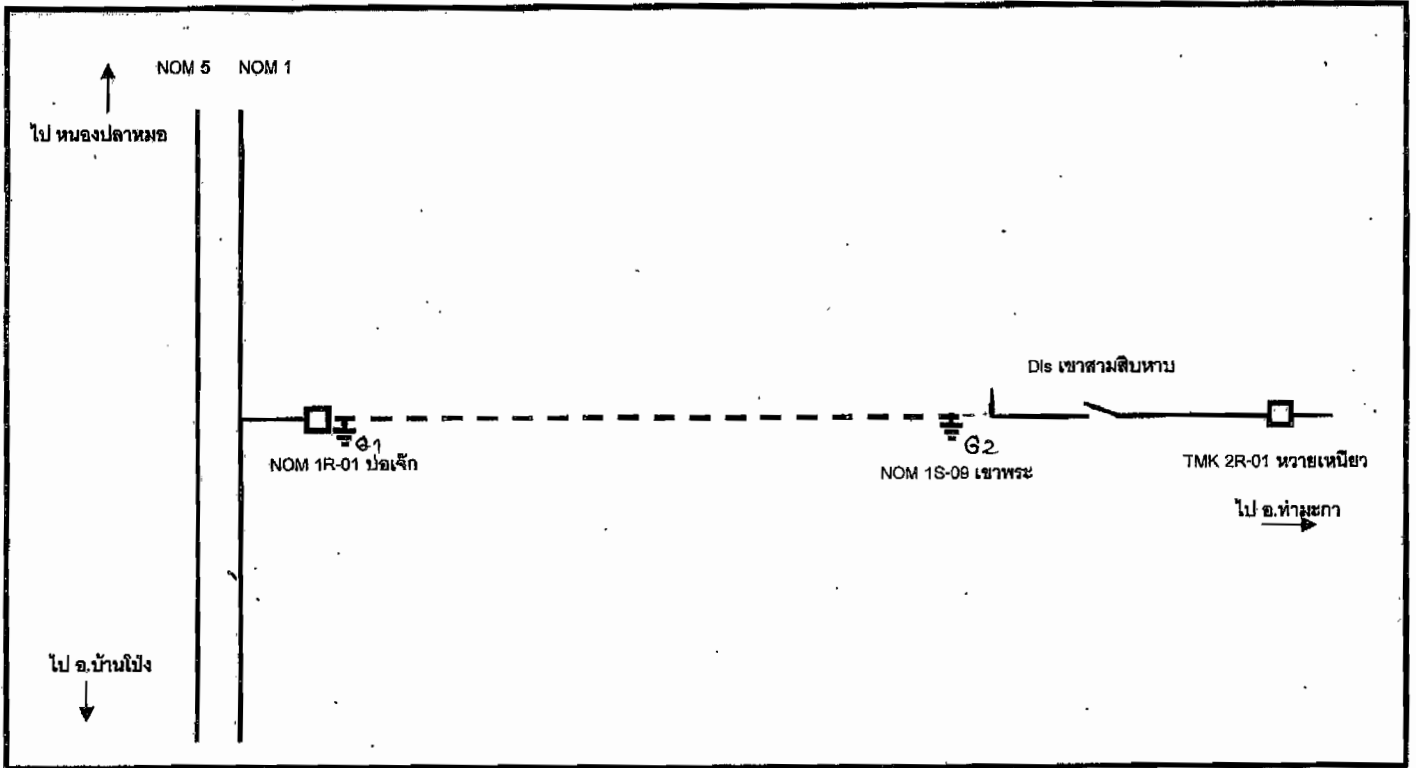

- หมายเหตุ
- เส้นแสดงพื้นที่ดับกระแสไฟฟ้าเพื่อปฏิบัติงาน
 - ⏏ ตำแหน่งจุด Short Ground
 - || จุดตัดเตเต

ผู้ควบคุมงาน นายสมบัติ กองธรรม
 ผู้ Short Ground นายวิรัชพงษ์ สวัสดิ์คณา
 จป. นายพลกิจ จงวัชรสถิตย์